旭川市立北鎮小学校　学校だより

アカマツ

令和４年度　第３号　７月１日

運動会テーマ「あきらめずに，全力を出し切って，楽しい運動会にしよう！」
小さな運動会にも 大きな感動がありました

校長　石　塚　　睦

６月２５日（土）に第１２１回 北鎮小学校運動会を開催いたしました。気がかりだった天気にも恵まれ，また，当日は気温が高くなる予報でしたが，熱中症が心配される気温になる前の正午過ぎには全日程を終了することができました。しかし，依然としてコロナ感染防止対策を緩めることはできず，１年生から３年生までと４年生から６年生までの２部に分けての開催としたため，子ども達には少し寂しい思いをさせました。けれども，３年ぶりの土曜日開催ということもあって多数のご家族のご来場をいただき，温かい応援の気持ちが会場を満たす運動会の雰囲気は十分に感じることができました。

その運動会の種目は，各学年「徒競走」と「運命的な個人競走」，そして「学年リレー（団体競技）」の３つでした。「徒競走」では，転んでも立ち上がり，先頭と大差が付いても**「あきれめずに，全力を出し切る」**子ども達の勇気に胸が熱くなる思いがいたしました。続く，「運命的な個人競走」では，厳しい状況にあっても希望を失わずに，可能性やチャンスを信じて**「楽しい運動会にしよう」**と頑張る姿を見せてくれました。そして，同じ目標を目指して個々が力を尽くす団体競技「学年リレー」では，励まし合う，高め合う，認め合う，補い合うなどの仲間意識が多くの子ども達から感じられました。これは，人々が心を一つにして長引くコロナの脅威と対峙していかなければならない毎日にあって，極めて高い教育的な意義があったと感じております。

最初は，子ども達を応援し，励ましているつもりでしたが，一心に何かを追いかけて走る子ども達の姿に，いつの間にか反対に勇気や希望，明るい気持ちをもらっていました。

※※※※※※※※※※※※※※※　**北鎮小学校 運動会の歴史**　※※※※※※※※※※※※※※※

１２１回を数える本校の運動会ですので，それぞれの時代を反映する種目があったようです。

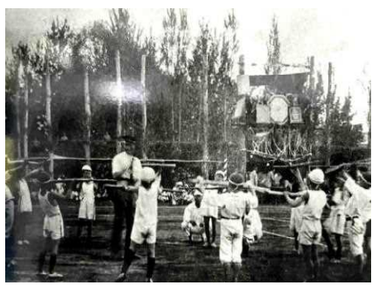

【昭和初期】
銃剣に見立てた棒を保持する競技

【戦時中】
兵隊さんを模した競技

【戦後】
低学年のお遊戯（表現活動）

これらの写真は，本校３階の「歴史資料室」のパネルにあります。ご覧になりたい方はご連絡ください。

運動会スナップ

開会式

リレー

ラジオ体操

徒競走

遠　足

６月７日（火）には，1年生～4年生が遠足に行ってきました。1，2，3年生にとっては小学校の初めての遠足になりました。天気もよく，各学年楽しい一時を過ごしました。

PTAグラウンド整備作業

６月１１日（土）
PTAによるグラウンド整備作業を行いました。運動会に向け，草取りをしていただきました。全部で６０人以上参加しました。協力していただいた保護者の皆様本当にありがとうございました。

７月行事予定

【７月の生活目標】
「きまりを守って生活しよう」

1	金	交通安全街頭指導
2	土	
3	日	
4	月	児童会
5	火	
6	水	
7	木	
8	金	5時間授業　ALT来校 エスポラーダ出前授業
9	土	旭川吹奏楽祭
10	日	旭川吹奏楽祭
11	月	修学旅行結団式6年 外国語サポーター来校
12	火	修学旅行1日目
13	水	修学旅行2日目 スクールカウンセラー
14	木	６年生回復日 ストーンスープ
15	金	５時間授業
16	土	
17	日	
18	月	海の日
19	火	
20	水	
21	木	クラブ　ストーンスープ
22	金	１学期終業式　特別日課 ４時間授業　諸費引落日
23	土	夏期休業（～８月２１日）
24	日	
25	月	
26	火	
27	水	
28	木	
29	金	諸費引落日
30	土	
31	日	

参　観　日

６月８日（水）に高学年，６月１３日（月）に中学年，６月１４日（火）に低学年が参観日を行いました。たくさんの保護者に来ていただき感謝しています。児童のみんなもいつもより張り切っている姿も見られました。保護者の皆様同士が顔を会わす機会も大切だと思います。今後も学校教育活動をご覧いただき保護者の皆様相互，保護者と学校の連携を図ってまいります。